

Emprendedoras y empresarias

Nuevos tiempos y herramientas para el éxito

09:00 - 09:30 Recepción de asistentes y networking

09:30 - 10:00 Inauguración Oficial **Laura Ruiz de Galarreta**,
Directora General de la Mujer de la Comunidad de Madrid, **Martín Hernández-Palacios**,
Director General de Aliter y **Mercedes Wullich**, Directora de Mujeres&Cia.

10:00 - 12:00 “Cómo ser empresaria. Desafíos, obstáculos y retos”

Moderadora: **D^a Marta Gálvez-Cañero**, *Academic Director de Aliter*

D^a Mónica Deza, *Digital & Innovation Advisor*

D^a Susana Marcos, *Directora General de People Matters*

D^a Eva Levy, *CEO Eva Levy & Partners*

D^a Juana María Jiménez, *Fundadora de Dédalo Comunicación*

D^a Lucía Casanueva, *Fundadora de Proa comunicación*

12:00 - 12:30 Pausa Café

12:30 - 12:45 Construye tu marca: la tuya y la de tu empresa

D^a Almudena Rodríguez-Tarodo,

Fundadora The People Brand Institute y Asesora de marca y talento

12:45 - 13:00 Por qué la felicidad debe ser parte de tu plan de vida

D^a M^a Jesús Álava Reyes,

Psicóloga. Socia-Directora General de Apertía Consulting

13:00 - 15:00 Mesa redonda. “Casos de éxito. Empezar es posible.

Tips y herramientas para llegar a buen puerto”

Moderadora: **Mercedes Wullich**, Directora de Mujeres&Cia

D^a. Elisa Reyna, *Fundadora de Petuky*

D^a Alice Fauveau, *Fundadora y CEO de Focus On Women*

D^a M^a Antonia Otero Quintás, *Fundadora y Ceo de Focus TenEstilo.com*

D^a Maite Carratalá, *CEO de Vivocom*

D^a. Silvia Mazzoli, *Experta en emprendimiento*

15:00 - 16:00 Cóctel y networking



D^a Juana Jiménez

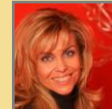

D^a Mónica Deza



D^a Maite Carratalá



D. Martín
Hernández-Palacios



D^a Lucía Casanueva



D^a Alice Fauveau



D^a M^a Antonia
Otero



D^a Mercedes Wullich



D^a Silvia Mazzoli



D^a Almudena
Rodríguez-Tarodo



D^a M^a Jesús
Álava Reyes



D^a Laura Ruiz
de Galarreta



D^a Elisa Reyna



D^a Eva Levy



D^a Susana Marcos



D^a Marta
Gálvez-Cañero